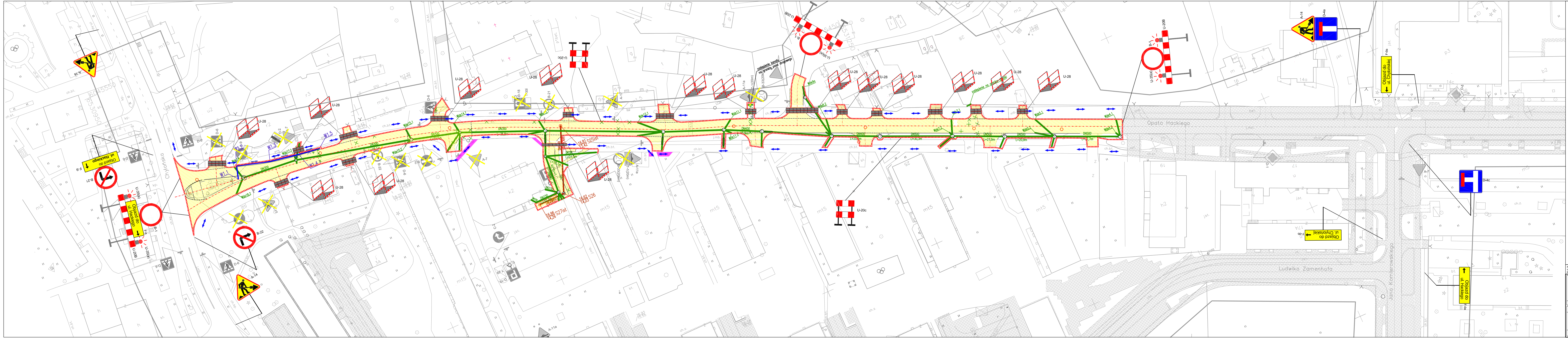

LEGENDA:

A-14	Projektowane znaki pionowe tymczasowe
D-6	Zasłonięcie/liwidacja istniejącego oznakowania
▨	Obszar robót
▦	Obszar robót wykonanych w poprzednich etapach
🟪	Tymczasowy chodnik/jezdnia (płyta betonowa)
↔	Ruch pieszych na czas budowy
—◎—	Projektowana kanalizacja deszczowa
—◎—	Projektowana kanalizacja sanitarna
—	Projektowany wodociąg
○	Istniejące studnie kanalizacji sanitarnej do regulacji/ przebudowy
× ×	Istniejące kanały deszczowe do likwidacji

UWAGA !

1. Wykonawca poinformuje mieszkańców o utrudnieniach wynikających z prowadzonych robót z co najmniej tygodniowym wyprzedzeniem.
2. Wykonawca uzgodni z właścicielami posesji sposób dojścia i dojazdu do każdej nieruchomości w czasie prowadzonych robót.
3. W czasie prowadzenia robót, wykonawca zapewni mieszkańcom dojazd i dojście do posesji.

Rozwiązania zawarte w niniejszym opracowaniu podlegają ochronie prawa autorskiego i mogą być powielane oraz udostępniane osobom trzecim jedynie przez Zamawiającego w zakresie określonym w umowie o przeniesienie praw autorskich lub na podstawie pisemnego zezwolenia w/w Biura z zastrzeżeniem wszelkich skutków prawnych

BPBK s.a.
Biuro Projektów Budownictwa Komunalnego spółka akcyjna w Gdańsku
80-237 Gdańsk, ul. Jana Uphagena 27
tel. 058 341-40-11; fax 058 341-89-46

REWITALIZACJA TERENÓW DZIELNICY CHYLONIA W GDYNI WRAZ Z ROZBUDOWĄ ULIC KOMIEROWSKIEGO, OPATA HACKIEGO, ZAMENHOFA I ŚW. MIKOŁAJA ORAZ BUDOWĄ KOLEKTORA DESZCZOWEGO DO RZEKI CHYLONKI - ETAP 4

TYMCZASOWA ORGANIZACJA RUCHU

Stadium opracowania: PROJEKT WYKONAWCZY
Data: 01.2016
Skala: 1:500
Nr zlec: 0151
Nr arch:
Rys nr 2a

Projektant:		specj. upr. nr	
Opracowanie:	mgr inż. Paweł Gębski	specj. upr. nr	
		specj. upr. nr	
		specj. upr. nr	
Sprawdzający:		specj. upr. nr	