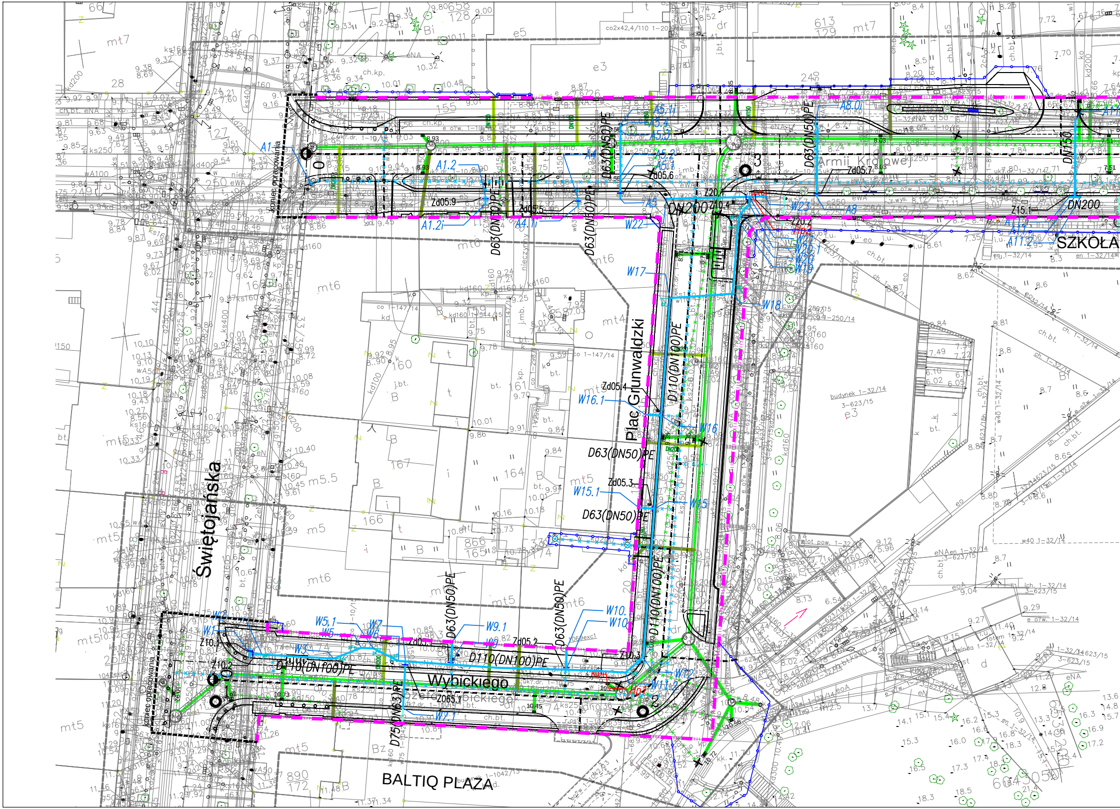
Świętojańska
Plac Grunwaldzki
Wybickiego
Armii Krajowej
SZKOŁA
BALTIQ PLAZA
koniec opracowania
koniec opracowania
D110(DN100)PE
D110(DN100)PE
D110(DN100)PE
D63(DN50)PE
D63(DN50)PE
D63(DN50)PE
D63(DN50)PE
D75(DN63)PE
DN200
DN200
DN150
A1
A1.2
A1.2i
A4
A4.1i
A5
A5.1i
A5.2
A5.3
A5.4
A8
A8.0i
A11.2
W1
W3
W5
W5.1
W6
W7
W9.1
W10
W10.
W11.2
W12
W15
W15.1
W16
W16.1
W17
W18
W19
W20
W20.1
W21
W22
W23
Zd05.2
Zd05.3
Zd05.4
Zd05.5
Zd05.6
Zd05.7
Zd05.9
Zd05.1
Z10.1
Z10.2
Z10.3
Z15.1
Z20.1
Z20.2
Hp1
Hp2
0
2
3
mt5
mt6
mt7
m5
m5.5
budynek 1-32/14
3-623/15
e3

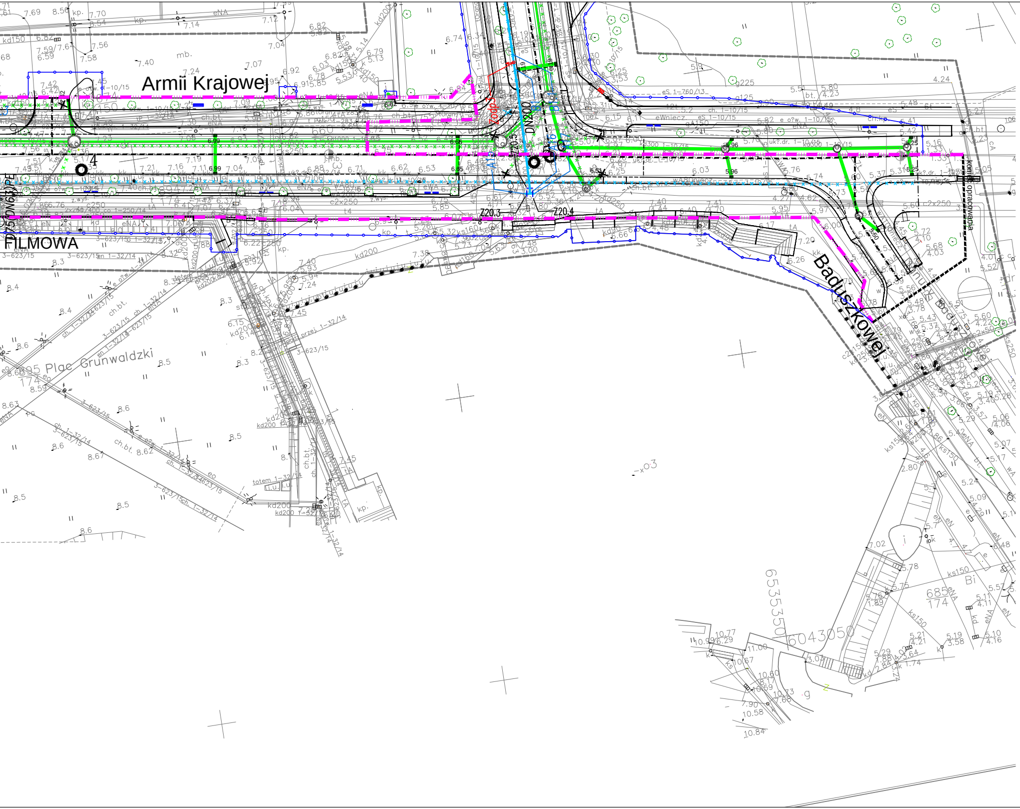
Armii Krajowej
FILMOWA
Plac Grunwaldzki
Baduszkowej
Koniec opracowania
DN200
Z20.3
Z20.4
Z20.5
Zodp.2
6535350
6043050

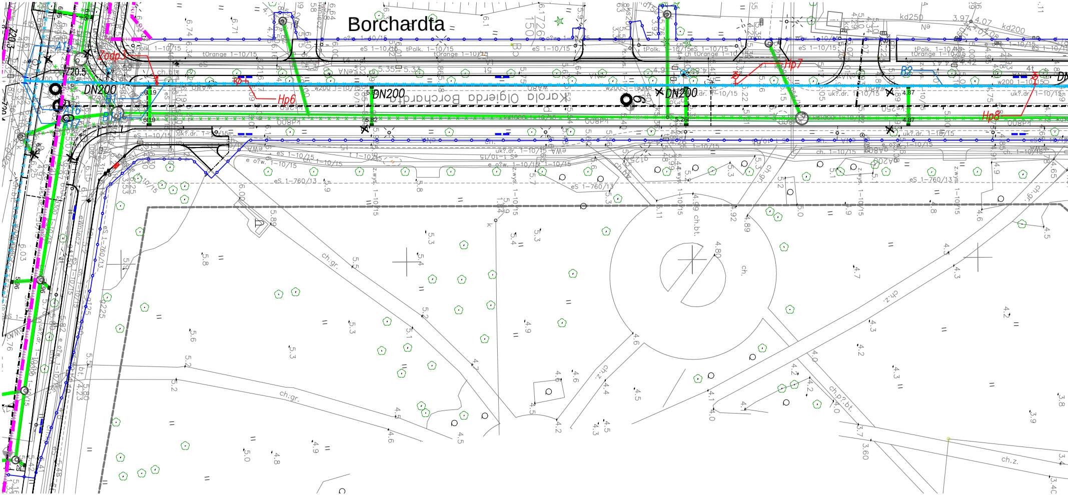
Borchardta
Karola Olgierda Borchardta
DN200
DN200
DN200
DN200
Zodp3
Hp6
Hp7
Hp8
A15
A16
A17
B1
B2
Z20.5
kd250
kd200
ch.gr.
ch.z.
ch.bt.
ch.p?.bt.
eS 1-760/13
tPolk. 1-10/15
tOrange 1-10/15
eS 1-10/15
w200 1-10/15
uk?.dr. 1-10/15
ch. 1-10/15
e o?w. 1-10/15

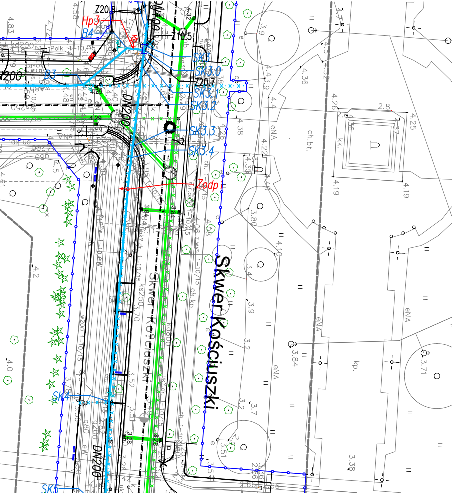
Skwer Kościuszki
Skwer Kościuszki
Z20.8
Hp3
B4
B3
Z10.5
Z20.7
SK3
SK3.0
SK3.1
SK3.2
SK3.3
SK3.4
SK4
SK5
Zodp1
DN200
DN200
DN400
ch.bt.
kk.
kp.
eNA
ks250
kd200

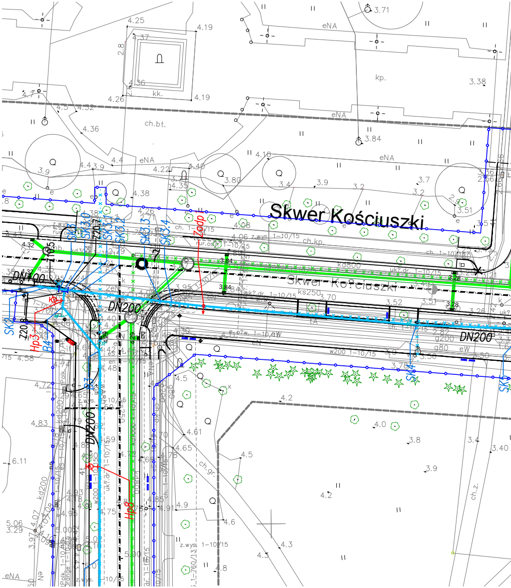
Skwer Kościuszki
Skwer Kościuszki
DN200
DN200
DN200
DN400
Zodp1
Hp3
Hp8
B4
B3
Z20
Z20.7
SK2
SK3.0
SK3.1
SK3.2
SK3.3
SK3.4
SK4
SK5
ch.bt.
kk.
kp.
eNA
ch.gr.
ch.z.
ks250
kd800
kd200
w200 1–10/15

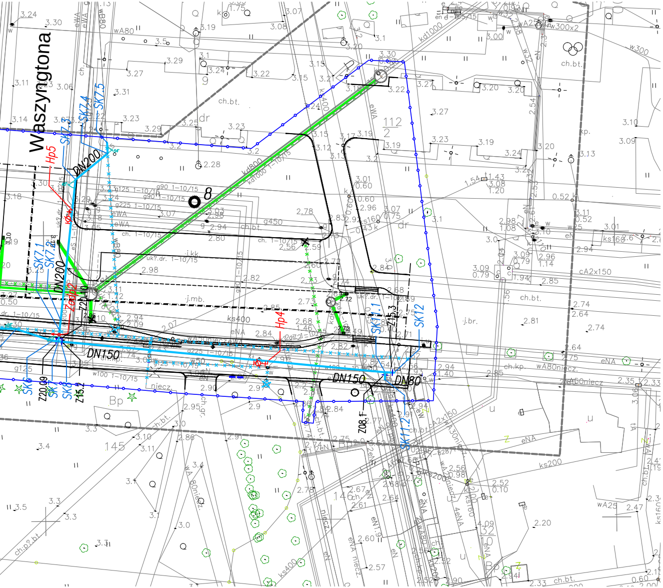
Waszyngtona
DN200
DN150
DN80
Hp5
Hp4
SK7.4
SK7.5
SK7.1
SK7.2
SK11.1
SK11.2
SK12
SK6
SK8
Z20.09
Z15.2
Z15.3
Z08.1
112/2
145
146
132
ch.bt.
kd1000
kd400
ks400
w300x2
cA2x150
eNA
wA80niecz.

MAPA SYTUACYJNO–WYSOKO?CIOWA
Z INWENTARYZACJ¥ URZ¥DZEŃ PODZIEMNYCH
skala 1:500
MAPA DO CELÓW PROJEKTOWYCH

obiekt: GDYNIA, ul.Józefa Wybickiego

Nr sekcji: 6.224.25.08.3.1 , 6.224.25.08.3.3

Obrêb: GD 55,134

Nr dzia?ki: 356/147 , 126/1 , 32/10 ,146 , 110/1

Mapê zaktualizowano na dzień: 15.06.2015

Uk?ad wspó?rzêdnych: "2000"

Uk?ad odniesienia: Lokalny – "H mapy"

Prace polowe: M.Kurowski
Prace kameralne: M.Kurowski
Nr KERG: 5016–440/2015
Data: 29.06.2015

Uwaga! Nie wyklucza siê istnienia innych, nie wykazanych na niniejszej mapie urz?dzeń podziemnych, które nie by?y zg?oszone do inwentaryzacji, ~~lub o których brak jest informacji w instytucjach branżowych.~~

- .... : zakres opracowania
- .... : s?u¿ebno?ci gruntowe
- .... : linie rozgraniczaj?ce
- .... : linie zabudowy
- .... : osie ulic, dróg

Wykonawca :

Znaki osnowy geodezyjnej podlegaj? ochronie
(art.15 Prawo geodezyjne i kartograficzne)

Pomiar szczegó?ów terenowych metod? bezpo?redni?
bez prawnego ustalenia granic dzia?ek.

▨ Teren zamkniêty
(wg. Prawa geodezyjnego i kartograficznego)

- PG proj. budowla podziemna
- proj. przewód energetyczny
- proj. przewód kanalizacyjny
- proj. przewód wodoci?gowy
- proj. przewód gazowy
- proj. przewód telekomunikacyjny
- proj. przewód ciep?owniczy
- b proj. przewód benzynowy
- i proj. przewód inny
- proj. uk?ad drogowy
- proj. budynek

Wykonanie niniejszej mapy było/ nie było / poprzedzone ustale
dotyczącymi ewentualnych służebności gruntowych obciążających
gruntу położone w granicach projektowanej inwestycji budowalnej

LEGENDA

DN200 ━━━━	PROJEKTOWANE WODOCIĄGI
- - - - - -	PROJEKTOWANE WODOCIĄGI WG ODRĘBNEGO OPRACOWANIA
I	PROJEKTOWANE ZAMKNIĘCIA WODOCIĄGOWE
⊢O ⊢Ø	PROJEKTOWANE HYDRANTY NAD/PODZIEMNE
↑	PROJEKTOWANY ZESPÓŁ ODPOWIETRZAJACO- -NAPOWIETRZAJĄCY
–×–×–×–×–	ISTNIEJĄCE WODOCIĄGI DO LIKWIDACJI

▬ ▬ ▬	LINIA ROZGRANICZAJĄCA TEREN PASA DROGOWEGO
–o–o–o–	GRANICA TERENU NIEZBĘDNEGO DLA OBIEKTÓW BUDOWLANYCH

niami

Rozwiązania zawarte w niniejszym opracowaniu podlegają ochronie prawa autorskiego i mogą być powielane oraz udostępniane osobom trzecim jedynie przez Zamawiającego w zakresie określonym w umowie o przeniesienie praw autorskich lub na podstawie pisemnego zezwolenia w/w Biura z zastrzeżeniem wszelkich skutków prawnych

BPBK s.a.
Biuro Projektów Budownictwa Komunalnego spółka akcyjna w Gdańsku
80-237 Gdańsk, ul. Jana Uphagena 27
tel. 058 341-40-11; fax 058 341-89-46

Rozbudowa ulic: Wybickiego, Plac Grunwaldzki i Armii Krajowej w Gdyni
wraz z odtworzeniem nawierzchni ulic: Borchardta, Skwer Kościuszki
i Al Jana Pawła II oraz budową kanałów deszczowych i przebudową infr. kolidującej

USYTUOWANIE WODOCIAGÓW

Stadium opracowania:	PROJEKT WYKONAWCZY			
Data:	10.2015	*Skala:*	1:500	*Rys nr* 1
Nr zlec:	0283	*Nr arch::*		

Projektant:	mgr inż. Wojciech Piotrowski	*specj.* instalacyjno-inżynieryjna *upr. nr* 3939/GD/89	
Opracowanie:	tech. Ewa Cichocka	*specj.* *upr. nr*	
Opracowanie:		*specj.* *upr. nr*	
		specj. *upr. nr*	
Sprawdzający:	mgr inż. Alicja Stępień	*specj.* sanitarna *upr. nr* 1990/Gd/85	