MAPA SYTUACYJNO-WYSOKOŚCIOWA
Z INWENTARYZACJĄ URZĄDZEŃ PODZIEMNYCH
skala 1:500
MAPA DO CELÓW PROJEKTOWYCH

obiekt: GDYNIA ul. Partyzantów

Nr sekcji: 6.2.2.4, 2.5.1.2.4.A, 6.2.2.4, 2.5.1.7.2.2

Obręb: GD 59, GD 60

Nr działki: 428/28, 754/94 i różne

Mapa zaktualizowano na dzień: 29.04.2015r.

Układ współrzędnych: "2000"

Układ odniesienia: Lokalny - "H mapy"

Prace polowe: Adam Borowski
Prace kameralne: Adam Borowski
Nr: 6216/ks-4536-315/2015
Data: 05.05.2015r.

Uwagi: Nie wykłuszce się istnienia instytucji wykazanych na niniejszej mapie urządzeń podziemnych, które nie były zgłaszane do inwentaryzacji, lub o których brak jest informacji w dokumentacji.

- zdatne sprawowanie
- dostateczne
- złe
- nie zbadane
- nie istnieje

Wykonawca: USŁUGI GEODEZYJNE mgr inż. Adam Borowski, 80-401 Gdańsk, ul. Stalowa 33-C-30, tel. 0 58 / 33-40-01, NIP 584-003-03-67

Zgodę sieciowy geodezyjnej zwiększa odrzenie i artykł. Prawa geodezyjnego i kartograficznego

Pomiar szczegółów terenowych metodą bezpośrednią bez przerwy całkowitej grubości dzielnic.

Teren zamknięty (wg. Prawa geodezyjnego i kartograficznego)

- proj. budowle podziemne
- proj. przewód kanalizacyjny
- proj. przewód telekomunikacyjny
- proj. przewód wodociągowy
- proj. przewód gazowy
- proj. przewód ciepłowniczy
- proj. przewód elektryczny
- proj. przewód kablowy
- proj. przewód rury
- proj. wlot drogowy
- proj. budynek

Wykonanie niniejszej mapy-tyczy nie było / poprzedzone ustaleniami dotyczącymi ewentualnych służebności gruntowych obciążających grunty położone w granicach projektowanej inwestycji budowlanej.

Potwierdza się zgodność niniejszej kopii z treścią materiału państwowego zasobu geodezyjnego i kartograficznego	
Organ prowadzący państwowy zasób geodezyjny i kartograficzny	Urząd Miasta Gdyni Wydział Gospodarki Nieruchomościami i Geodezji Referat Dokumentacji Geodezyjnej i Kartograficznej
Nazwa materiału zasobu	Kopia mapy zasadniczej
Indentyfikator ewidencyjny materiału zasobu	P.2262.
Data wykonania kopii	
Imię, nazwisko i podpis osoby reprezentującej organ	

Teren zamknięty (wg. Prawa geodezyjnego i kartograficznego)

UWAGA !

Ośrodek Dokumentacji Geodezyjno-Kartograficznej nie ponosi odpowiedzialności za treść mapy w formacie DWG lub DXF z powodu braku możliwości dokładnej konwersji z formatu DGN, co może skutkować utratą niektórych elementów oraz powoduje, że postać graficzna mapy odbiega od symboliki elementów mapy zasadniczej.

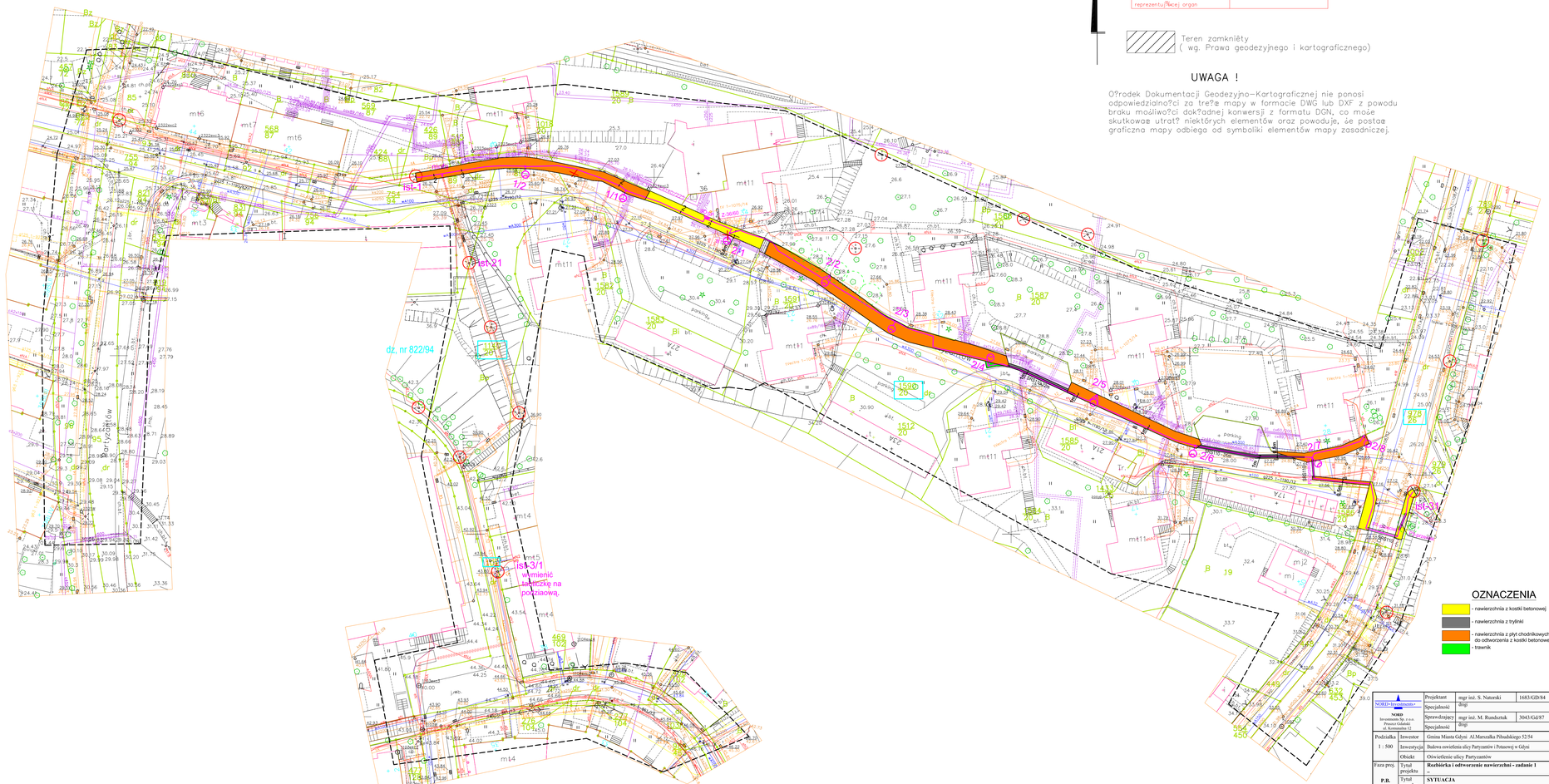

OZNACZENIA

- nawierzchnia z kostki betonowej
- nawierzchnia z trylinki
- nawierzchnia z płyt chodnikowych, do odtworzenia z kostki betonowej
- trawnik

NORD Investments	Projektant	mgr inż. S. Natorski	1683/GD/84	2015-06	Nr rys. D-1
	Specjalność	drogi			
NORD Investments Sp. z o.o. Przemysł Gdańsk ul. Kosmetyka 12	Sprawdzający	mgr inż. M. Rundzeiak	3043/Gd/87		
	Specjalność	drogi			
Podziałka 1 : 500	Inwestor	Gmina Miasta Gdyni Al.Marszałka Piłsudskiego 52/54			Branża D
	Inwestycja	Budowa oświetlenia ulicy Partyzantów i Potasowej w Gdyni			
	Obiekt	Oświetlenie ulicy Partyzantów			
Faza proj. P.B.	Tytuł projektu	Rozbiórka i odtworzenie nawierzchni - zadanie 1			Nr arch. proj. 3278/2015
	Tytuł rysunku	SYTUACJA			
	Nk.	2015-06-Partyzantow			

0914