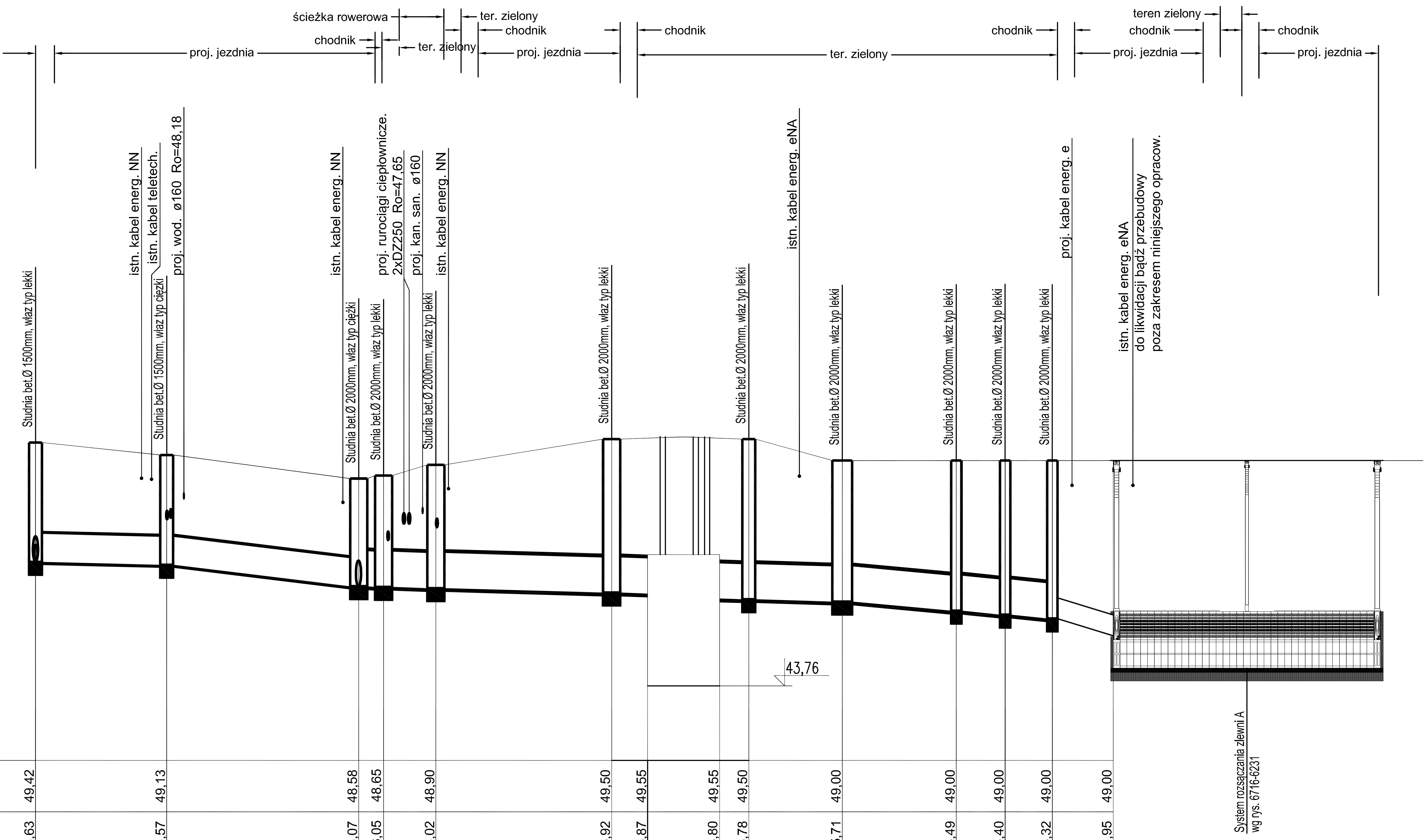

Poziom porównawczy 42,00 m n.p.m.

Oznaczenie	Długość trasy [m]	Rzędna terenu projektowanego	Rzędna dna kanału	Zagłębienie dna kanału [m]
D1.24	0,0	49,42	46,63	2,79
D1.25	15,3	49,13	46,57	2,56
D1.26	37,7	48,58	46,07	2,51
D1.27	40,6	48,65	46,05	2,60
D1.28	46,6	48,90	46,02	2,88
D1.29	67,1	49,50	45,92	3,58
	70,8	49,55	45,87	3,68
SP1	79,2	49,55	45,80	3,75
D1.30	83,1	49,50	45,78	3,72
D1.31	94,1	49,00	45,71	3,29
D1.32	107,3	49,00	45,49	3,51
D1.33	113,0	49,00	45,40	3,60
D1.34	118,5	49,00	45,32	3,68
R3	125,6	49,00	44,95	4,05

Odcinek	Odległości [m]	Średnice, materiał	Spadek
D1.24 – D1.25	15,3	bet 800×74,0	4,3 ‰
D1.25 – D1.26	22,4	bet 800×74,0	22,5 ‰
D1.26 – D1.27	2,9	bet 1000×90,0	5,0 ‰
D1.27 – D1.28	6,1		
D1.28 – D1.29	20,5		
D1.29 – 70,8	3,7	bet 1000×90,0	13,5 ‰
70,8 – 79,2	8,4		
79,2 – D1.30	3,9		
D1.30 – D1.31	10,9	bet 1000×90,0	6,1 ‰
D1.31 – D1.32	13,3	bet 1000×90,0	16,0 ‰
D1.32 – D1.33	5,7		
D1.33 – D1.34	5,5		
D1.34 – R3	7,1	PVC-U 500×14,6	51,0 ‰

0,0 1,0

Popr.	Data	Opis	Opr.	Spr.
A	27.02.12	PROJEKT BUDOWLANO - WYKONAWCZY	ML	TC

Inwestor:
PORT LOTNICZY GDYNIA-KOSAKOWO SP. Z O.O.
AL. MARSZAŁKA PIŁSUDSKIEGO 52/54
81-382 GDYNIA

Zadanie/Obiekt:
Budowa I etapu drogi dojazdowej na odcinku od granicy terenu zamkniętego do terminala GA i Budynku Wielofunkcyjnego wraz z rondami i parkingami oraz budowa instalacji wodociągowych, kanalizacji sanitarnej, kanalizacji wód opadowych, sieci ciepłowniczej oraz kanalizacji teletechnicznej dla potrzeb Portu Lotniczego Gdynia-Kosakowo

Adres obiektu:
Gmina Kosakowo, powiat pucki, Obręb: Puck, działki nr : 1035/16, 1035/84, 209/7, 209/1, 1035/85, 1034, 1037, 210, 1036, 1090/2
Miasto Gdynia, Obręb: Pogórze, Działki nr : 973/118, 973/116, 973/109, 974/6, 1032/3, 1033/4, 1035/11, 1035/14, 1035/13, 1032/3, 1033/4, 1035/11, 1035/14, 1035/13

Temat Opracowania:
Projekt budowy instalacji zewnętrznej kanalizacji deszczowej.

Tytuł rysunku:
PROFIL PODŁUŻNY KANALIZACJI DESZCZOWEJ - ARKUSZ 1 z 2

Arkusz: B | Skala: 1:100/500
Branża: SANITARNA
Stadium: PROJEKT BUDOWLANO - WYKONAWCZY

Data:	02.2012	Nr Upr. i spec.:	Podpis:
Projektant	M. Lewandowski	Decyzja Nr 35/09 w spec. instalacyjnej w zakresie sieci, instalacji i urządzeń cieplnych, wentylacyjnych, gazowych, wodociągowych i kanalizacyjnych	
Opracował	M. Kwinta		
Opracowała	P. Ortyl		
Sprawdził	T. Cyganik	MAP/0429/POOS/10 w spec. instalacyjnej w zakresie sieci, instalacji i urządzeń cieplnych, wentylacyjnych, gazowych, wodociągowych i kanalizacyjnych	

Jednostka projektowa:
TOBIN Patrick J. Tobin & Co. Ltd.
TOBIN Consulting Engineers,
ul. Cystersów 9
31-553 Kraków
tel: +48 12 353 8646
fax: +48 12 353 7329
e-mail: biuro@tobin.pl
www.tobin.pl

NR RYS.: 6716 - 6210
Nr Poprawki: A